



Borang Permohonan Sayangi Rumahku

JENIS PERMOHONAN : BINA BARU

BAIK PULIH

NAMA : _____

DAERAH / DUN : _____

No. K/P : _____

JENIS REKABENTUK RUMAH BINA BARU

Makluman : Sila tandakan (/) bagi yang berkenaan (**Keputusan akhir di Tentukan Oleh Pihak Yayasan Perak**)

Jenis Rekabentuk :

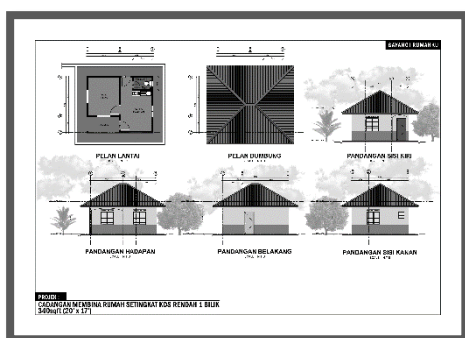

1 BILIK

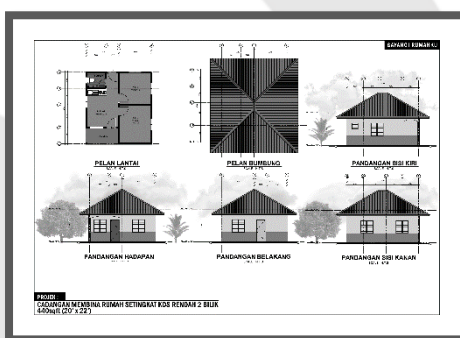

2 BILIK

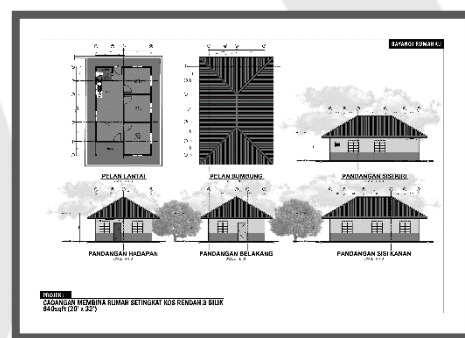

3 BILIK

SYARAT-SYARAT ASAS KELAYAKAN PERMOHONAN

1. Warganegara Malaysia dan berkahwin
2. Berumur 45 tahun ke atas dan menetap atau bermastautin melebihi 10 tahun di dalam Negeri Perak
3. Berdaftar di dalam E-Kasih atau disahkan miskin oleh Ketua Kampung / Penghulu
4. Status tanah kediaman hak milik sendiri atau mendapat kebenaran menduduki (bagi permohonan Bina Baru)
5. Belum pernah menerima sebarang bantuan perumahan daripada agensi lain
6. Status Pemilikan rumah sendiri (Bagi permohonan Baik Pulih)

DOKUMEN SOKONGAN

1. Salinan kad pengenalan pemohon
2. Salinan kad pengenalan pasangan / waris dan tanggungan
3. Salinan penyata pendapatan pemohon
4. Salinan penyata pendapatan pasangan / waris
5. Salinan geran tanah bagi permohonan Bina Baru Rumah
6. Salinan Akuan Bersumpah kebenaran semua pemilik tanah (jika tanah bukan hak milik sendiri)
7. Salinan Kad Pengenalan semua pemilik tanah (jika tanah bukan hak milik sendiri)

CATATAN

*Dokumen salinan hendaklah disahkan oleh pegawai kerajaan kumpulan A/ Pengetua/ Guru Besar/ Guru Penolong Kanan/ Wakil Rakyat/ Penghulu/ Ketua Kampung. Dokumen sokongan tidak akan dikembalikan.

*Sekiranya Borang / Dokumen sokongan yang dihantar tidak lengkap, permohonan tuan / puan akan DITOLAK.

*Keputusan akhir bagi kelulusan permohonan ini adalah tertakluk di bawah bidang kuasa dan penilaian Yayasan Perak.

Makluman : Sila isi dengan menggunakan **HURUF BESAR** dan tandakan (/) bagi yang berkenaan.

01 BUTIRAN PEMOHON

Nama :

No. Kad Pengenalan : Umur : Tahun

Bangsa : Agama :

Jantina : Lelaki / Perempuan

Jenis Pekerjaan : Pendapatan : RM.....

Alamat Tetap :

Daerah : Poskod :

Parlimen :

Dun :

Alamat Surat Menyurat :

Daerah : Poskod :

Parlimen :

Dun :

No.Telefon (Rumah) : (Bimbit) :

Status Perkahwinan : Bujang / Kahwin / Duda / Janda / Balu

Status Kediaman : Sendiri / Keluarga / Pusaka / Sewa / Sewa Beli

Tempoh Sewaan : Bulan/Tahun Bayaran Sewa : RM..... / Bulan

Tahap Fizikal : Sempurna / Oku (nyatakan) :

Tahap Kesihatan : Sihat / Sakit (nyatakan) :

Pinjaman Atau Bantuan Semasa : Agensi : RM.....

: Agensi : RM.....

02 BUTIRAN PASANGAN / WARIS (sekiranya Bujang / Duda / Janda / Balu)

Nama :

No. Kad Pengenalan : Hubungan :

Alamat Surat Menyurat :

Poskod :

Pekerjaan : Pendapatan Kasar :

No.Telefon (Rumah) : (Bimbit) :

Makluman : Sila isi dengan menggunakan **HURUF BESAR** dan tandakan (/) bagi yang berkenaan.

03 BUTIRAN TANGGUNGAN YANG TINGGAL BERSAMA PEMOHON

Jumlah tanggungan (Tidak termasuk Pemohon / Pasangan / Anak yang sudah bekerja) Orang

Makluman : Sila isi ruang tanggungan dibawah ini.

BIL	NAMA TANGGUNGAN	NO KAD PENGENALAN	UMUR	HUBUNGAN	STATUS (RUJUK NOTA)	SIHAT/SAKIT /OKU	PENDAPATAN (RM)	TANDAKAN (/) JIKA TINGGAL BERSAMA
1								
2								
3								
4								
5								
6								
7								
8								
9								
10								

*Nota : (SK) Sekolah Kebangsaan (SM) Sekolah Menengah (TS) Tidak Bersekolah (IPT) Institusi Pengajian Tinggi (TB) Tidak Bekerja (SR) Suri Rumah (PS) Pra Sekolah
(Sekiranya ruangan ini tidak mencukupi, sila kemukakan lampiran tambahan)

04 BUTIRAN HAK MILIK TANAH (yang dicadangkan)

Daerah:Parlimen : Dun

No. Hak Milik :No. Lot/PT : Luas :

BIL	NAMA PEMILIK TANAH	ALAMAT	NO KAD PENGENALAN	HUBUNGAN

(Sekiranya ruangan ini tidak mencukupi, sila kemukakan lampiran tambahan)

> PENGESAHAN PEMOHON

Saya dengan ini mengesahkan segala maklumat yang dinyatakan didalam borang ini adalah **BENAR** dan **LENGKAP**. Sekiranya terdapat sebarang **PENIPUAN** dan maklumat **PALSU**, maka permohonan saya ini akan terbatal dengan sendiri.

(Tandatangan Pemohon)

No. Kad Pengenalan :

Tarikh :

> PERAKUAN DAN PENGESAHAN KETUA KAMPUNG

Nama :

No. Telefon :

Daerah :Parlimen :

Dun :Mukim :

(Tandatangan)

(Cop Rasmi)

(Tarikh)

> PERAKUAN DAN PENGESAHAN PENGHULU

Nama :

No. Telefon :

Daerah :Parlimen :

Dun :Mukim :

(Tandatangan)

(Cop Rasmi)

(Tarikh)



Adalah dengan ini saya menyokong permohonan ini sekiranya memenuhi syarat.

Ulasan :

.....

.....

(Tandatangan)

.....

(Cop Rasmi)

.....

(Tarikh)

SEBARANG PERTANYAAN ATAU PENGHANTARAN BORANG, SILA KEMUKAKAN KEPADA:

1) Yayasan Perak (Ibu Pejabat Yayasan Perak)

Tingkat 1, Wisma Yayasan Perak,
No 111, Jalan Sultan Idris Shah,
30000 Ipoh, Perak Darul Ridzuan
No. Telefon : 05-255 2929
No. Faks : 05-253 1701

2) Bahagian Pembangunan Sosial (Pejabat Cawangan)

Aras 2, Bangunan UMNO Negeri Perak,
No. 112, Jalan Sultan Idris Shah,
30000 Ipoh, Perak Darul Ridzuan
No. Telefon : 05-246 0998
No. Faks : 05-246 0937

> SURAT KEBENARAN TUAN TANAH (SAYANGI RUMAHKU)

Saya (Nama Tuan Tanah).....

(No.Kad Pengenalan).....seorang warganegara Malaysia yang
beralamat di

.....
dengan sesungguhnya dan sebenarnya mengaku bahawa :

1. Saya merupakan Tuan Tanah yang berdaftar bagi hak milik, No. Hak Milik

No.Lot Mukim

Daerah Negeri

2. Saya Dengan ini memberi persetujuan dan kebenaran kepada (Hubungan).....

iaitu (Nama Pemohon).....

(No.Kad Pengenalan)

yang beralamat di

.....
untuk membina sebuah rumah kediaman di atas tapak tanah kepunyaan saya di pegangan hak milik seperti yang dinyatakan di atas.

3. Saya dengan ini tidak mempunyai apa-apa halangan bagi tujuan pembinaan rumah kediaman tersebut di atas tapak yang dinyatakan dalam pelan yang dilampirkan.

Disahkan Oleh,

.....
Tandatangan Pemilik Tanah

Nama :

No.K/P :

Tarikh :

.....
Tandatangan Pegawai Kerajaan Kelas A /
Penghulu / Ketua Kampung

**Nota : Sertakan salinan kad pengenalan yang telah disahkan.*

Bagi tanah cadangan yang mempunyai lebih dari satu pemilik, sila lampirkan bersama surat akuan bersumpah kebenaran semua pemilik tanah.